

# El Podenco Andaluz

## 8. Extremidades.

### 8.1 Extremidades delanteras:

#### ③ Características:

- ③ Brazo: longitud media y desarrollo muscular acusado.
- ③ Hombros: proporción media. Inclínación escasamente oblicua. Musculatura fuerte. Inclínación escápulo-humeral escasamente oblicua.
- ③ Antebrazo: proporcionada al resto de la extremidad y fuerte musculatura. Hueso fuerte.

Brazo - hombros - antebrazo



# El Podenco Andaluz

## 8. Extremidades.

### ③ 8.1 Extremidades delanteras:

#### ③ Características:

- ③ Carpos: Ancho: de similar grosor que el antebrazo.
- ③ Metacarpos: Ancho: similar grosor que el carpo. Posición o inclinación: casi vertical. Largo: mediana longitud.
- ③ Pie delantero: Forma y curvatura de los dedos: pie de forma redondeada, ni de gato ni de liebre. Curvatura de los dedos poco pronunciada; dedos casi rectos y fuertes. Las uñas son de color blanco o canela, anchas y fuertes. Las almohadillas son duras, color claro o canela.

#### Brazo - hombros - antebrazo

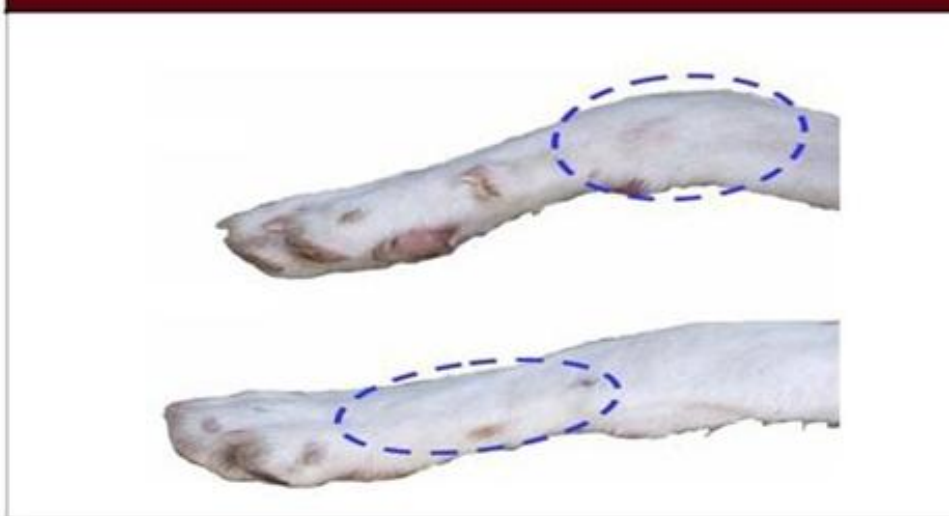

- 1. Origen del Podenco
- 2. Distribución/criadores P. por la PI
  - 2.1. Principales criadores del P.A. por la PI
- 3. Clases de Podencos
  - 3.1. Podencos reconocidos por la F.C.I.
  - 3.2. Podencos no reconocidos por la F.C.I.
  - 3.3. Los antecesores de los Podencos
  - 3.4. P. en proceso reconocidos como raza
- 4. Apariencia General
  - 4.1. Patrón racial del P. Andaluz
  - 4.2. Características físicas
  - 4.2. Variedades
- 5. Cabeza
  - 5.1.- Cráneo
  - 5.2.- Cara (Región facial)
  - 5.3.- Cuello
- 6. Cuerpo
  - 6.1.- Pecho
  - 6.2.- Espalda y Dorso
  - 6.3.- Abdomen
  - 6.4.- Cruz
  - 6.5.- Lomo
  - 6.6.- Grupa
- 7. Rabo
- 8. Extremidades
  - 8.1.- Delanteras
  - 8.2.- Traseras
  - 8.3.- Movimiento
- 9. Piel & Pelaje
  - 9.1.- Piel
  - 9.2.- Pelaje
- 10. Tamaño & Peso
  - 10.1.- Tamaño
  - 10.2.- Peso
- 11. Faltas
  - 11.1.- Faltas específicas
  - 11.2.- Faltas eliminatorias
- 12. Fotos Podencos
- 13. Bibliografía

# El Podenco Andaluz

## 8. Extremidades.

### ③ 8.2 Extremidades traseras:

#### ③ Apariencia general:

- ③ Bien aplomadas, muy fuertes y gran desarrollo muscular.
- ③ Vistas de lado: verticales y de ángulos abiertos.
- ③ Vistas por detrás: muy fuertes y gran desarrollo muscular.
- ③ Proporción en relación al cuerpo: largas.



- 1. Origen del Podenco
- 2. Distribución/criadores P. por la PI
  - 2.1. Principales criadores del P.A. por la PI
- 3. Clases de Podencos
  - 3.1. Podencos reconocidos por la F.C.I.
  - 3.2. Podencos no reconocidos por la F.C.I.
  - 3.3. Los antecesores de los Podencos
  - 3.4. P. en proceso reconocidos como raza
- 4. Apariencia General
  - 4.1. Patrón racial del P. Andaluz
  - 4.2. Características físicas
  - 4.2. Variedades
- 5. Cabeza
  - 5.1.- Cráneo
  - 5.2.- Cara (Región facial)
  - 5.3.- Cuello
- 6. Cuerpo
  - 6.1.- Pecho
  - 6.2.- Espalda y Dorso
  - 6.3.- Abdomen
  - 6.4.- Cruz
  - 6.5.- Lomo
  - 6.6.- Grupa
- 7. Rabo
- 8. Extremidades
  - 8.1.- Delanteras
  - 8.2.- Traseras
  - 8.3.- Movimiento
- 9. Piel & Pelaje
  - 9.1.- Piel
  - 9.2.- Pelaje
- 10. Tamaño & Peso
  - 10.1.- Tamaño
  - 10.2.- Peso
- 11. Faltas
  - 11.1.- Faltas específicas
  - 11.2.- Faltas eliminatorias
- 12. Fotos Podencos
- 13. Bibliografía

# El Podenco Andaluz

## 8. Extremidades.

### ③ 8.2 Extremidades traseras:

- ③ **Muslos:** Largo, musculatura desarrollada. Ángulo coxo-femoral:  $110^\circ$
- ③ **Rodilla:** Posición: media/alta. Angulo femoral-tibial:  $110^\circ$  aprox.
- ③ **Pierna:** Fuerte. Corta en relación con el muslo, bastante vertical. Posee un tendón calcáneo grueso que rápidamente se separa de la tibia para agrupar un paquete muscular muy desarrollado.

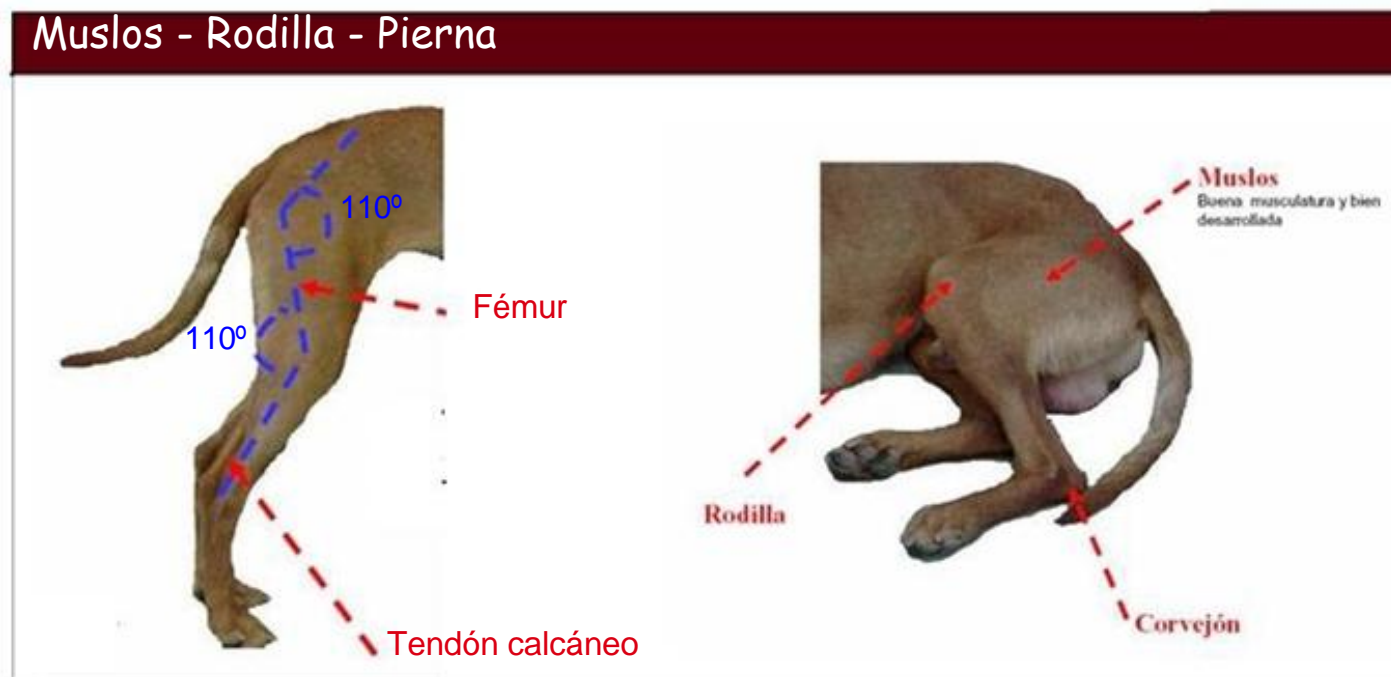

- 1. Origen del Podenco
- 2. Distribución/criadores P. por la PI
  - 2.1. Principales criadores del P.A. por la PI
- 3. Clases de Podencos
  - 3.1. Podencos reconocidos por la F.C.I.
  - 3.2. Podencos no reconocidos por la F.C.I.
  - 3.3. Los antecesores de los Podencos
  - 3.4. P. en proceso reconocidos como raza
- 4. Apariencia General
  - 4.1. Patrón racial del P. Andaluz
  - 4.2. Características físicas
  - 4.2. Variedades
- 5. Cabeza
  - 5.1.- Cráneo
  - 5.2.- Cara (Región facial)
  - 5.3.- Cuello
- 6. Cuerpo
  - 6.1.- Pecho
  - 6.2.- Espalda y Dorso
  - 6.3.- Abdomen
  - 6.4.- Cruz
  - 6.5.- Lomo
  - 6.6.- Grupa
- 7. Rabo
- 8. Extremidades
  - 8.1.- Delanteras
  - 8.2.- Traseras
  - 8.3.- Movimiento
- 9. Piel & Pelaje
  - 9.1.- Piel
  - 9.2.- Pelaje
- 10. Tamaño & Peso
  - 10.1.- Tamaño
  - 10.2.- Peso
- 11. Faltas
  - 11.1.- Faltas específicas
  - 11.2.- Faltas eliminatorias
- 12. Fotos Podencos
- 13. Bibliografía

# El Podenco Andaluz

## 8. Extremidades.

### ③ 8.2 Extremidades traseras:

③ Metatarso: Muy largo. El ancho en vista posterior, más grueso que la pierna. Inclinación: vertical

③ Corvejón: Bien acodado, gruesos tendones apretados. Corto y lejano a la tierra. El ancho está bien proporcionado con el recto de los demás diámetros óseos. El Grosor similar al del metatarso visto por detrás. El ángulo de la articulación tibio - tarsiana: 150°-160°.

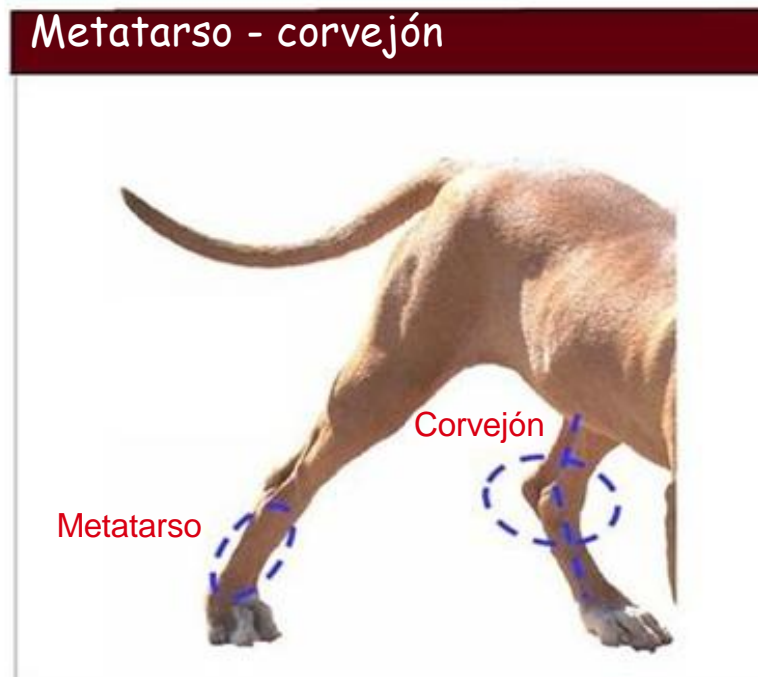

1. Origen del Podenco
2. Distribución/criadores P. por la PI
  - 2.1. Principales criadores del P.A. por la PI
3. Clases de Podencos
  - 3.1. Podencos reconocidos por la F.C.I.
  - 3.2. Podencos no reconocidos por la F.C.I.
  - 3.3. Los antecesores de los Podencos
  - 3.4. P. en proceso reconocidos como raza
4. Apariencia General
  - 4.1. Patrón racial del P. Andaluz
  - 4.2. Características físicas
  - 4.2. Variedades
5. Cabeza
  - 5.1.- Cráneo
  - 5.2.- Cara (Región facial)
  - 5.3.- Cuello
6. Cuerpo
  - 6.1.- Pecho
  - 6.2.- Espalda y Dorso
  - 6.3.- Abdomen
  - 6.4.- Cruz
  - 6.5.- Lomo
  - 6.6.- Grupa
7. Rabo
8. Extremidades
  - 8.1.- Delanteras
  - 8.2.- Traseras
  - 8.3.- Movimiento
9. Piel & Pelaje
  - 9.1.- Piel
  - 9.2.- Pelaje
10. Tamaño & Peso
  - 10.1.- Tamaño
  - 10.2.- Peso
11. Faltas
  - 11.1.- Faltas específicas
  - 11.2.- Faltas eliminatorias
12. Fotos Podencos
13. Bibliografía

# El Podenco Andaluz

## 8. Extremidades.

### ③ 8.2 Extremidades traseras:

#### ③ Pie trasero:

- ③ Los pies son prácticamente iguales que las manos, algo más abiertos y alargados.
- ③ De forma mediana, ni de gato ni de liebre.
- ③ La curvatura de los dedos similar a la de los delanteros: fuertes con escasa curvatura.
- ③ Uñas anchas y duras, blancas o canela.
- ③ Almohadillas: duras y resistentes.



- 1. Origen del Podenco
- 2. Distribución/criadores P. por la PI
  - 2.1. Principales criadores del P.A. por la PI
- 3. Clases de Podencos
  - 3.1. Podencos reconocidos por la F.C.I.
  - 3.2. Podencos no reconocidos por la F.C.I.
  - 3.3. Los antecesores de los Podencos
  - 3.4. P. en proceso reconocidos como raza
- 4. Apariencia General
  - 4.1. Patrón racial del P. Andaluz
  - 4.2. Características físicas
    - 4.2.1. Variedades
- 5. Cabeza
  - 5.1.- Cráneo
  - 5.2.- Cara (Región facial)
  - 5.3.- Cuello
- 6. Cuerpo
  - 6.1.- Pecho
  - 6.2.- Espalda y Dorso
  - 6.3.- Abdomen
  - 6.4.- Cruz
  - 6.5.- Lomo
  - 6.6.- Grupa
- 7. Rabo
- 8. Extremidades
  - 8.1.- Delanteras
  - 8.2.- Traseras
  - 8.3.- Movimiento
- 9. Piel & Pelaje
  - 9.1.- Piel
  - 9.2.- Pelaje
- 10. Tamaño & Peso
  - 10.1.- Tamaño
  - 10.2.- Peso
- 11. Faltas
  - 11.1.- Faltas específicas
  - 11.2.- Faltas eliminatorias
- 12. Fotos Podencos
- 13. Bibliografía

# El Podenco Andaluz

## 8. Extremidades

### ③ 8.3 Movimiento:

- ③ El movimiento preferido en los concursos y exposiciones es el trote.
- ③ En la caza es el trote rápido intercalado con galope.
- ③ En la caza generalmente tienen un cobro instintivo, rápido y seguro. En la búsqueda utiliza un trote rápido y el hocico en el suelo.



## 9.- PIEL & PELAJE:

9.1.- Piel

9.2.- Pelaje



# El Podenco Andaluz

## 9. Piel & Pelaje

### ③ 9.1 Piel:

③ Grosor: Mediano, fuerte, bien ajustada y de gran resistencia. No tiene pliegues ni arrugas en ninguna región del cuerpo.

③ Pigmentación: Es de coloración clara, o en armonía con el pelo.

### ③ 9.2 Pelaje:

#### ③ Tres tipos de pelos:

③ Corto o liso - 2cms.

③ Duro o Cerdeño - 5cm.

③ Largo o Sedeño - 8cm.

#### ③ Color Básico:

③ Colores admitidos: canela y blanco.

③ El canela va desde el claro al encendido.

③ El color blanco existe en sus variantes plateada, mate y marfil.

#### ③ Textura:

③ El pelo liso o corto al tacto es duro y asentado.

③ El pelo duro o cerdeño al tacto es recio.

③ El pelo largo o sedeño al tacto es sedoso.

③ Distribución (barbas, crines, etc): tanto en el sedeño como en el cerdeño, el perro está revestido por abundante pelo por todas las regiones, siendo algo más corto en las extremidades y en la cabeza. Hay que destacar la ausencia de subpelo.

1. Origen del Podenco
2. Distribución/criadores P. por la PI
  - 2.1. Principales criadores del P.A. por la PI
3. Clases de Podencos
  - 3.1. Podencos reconocidos por la F.C.I.
  - 3.2. Podencos no reconocidos por la F.C.I.
  - 3.3. Los antecesores de los Podencos
  - 3.4. P. en proceso reconocidos como raza
4. Apariencia General
  - 4.1. Patrón racial del P. Andaluz
  - 4.2. Características físicas
    - 4.2.1. Variedades
5. Cabeza
  - 5.1.- Cráneo
  - 5.2.- Cara (Región facial)
  - 5.3.- Cuello
6. Cuerpo
  - 6.1.- Pecho
  - 6.2.- Espalda y Dorso
  - 6.3.- Abdomen
  - 6.4.- Cruz
  - 6.5.- Lomo
  - 6.6.- Grupa
7. Rabo
8. Extremidades
  - 8.1.- Delanteras
  - 8.2.- Traseras
  - 8.3.- Movimiento
9. Piel & Pelaje
  - 9.1.- Piel
  - 9.2.- Pelaje
10. Tamaño & Peso
  - 10.1.- Tamaño
  - 10.2.- Peso
11. Faltas
  - 11.1.- Faltas específicas
  - 11.2.- Faltas eliminatorias
12. Fotos Podencos
13. Bibliografía

# El Podenco Andaluz

## 9. Piel & Pelaje

### ③ 9.2 Pelaje:

#### Ejemplos textura

El pelo liso o corto: 2cms  
Al tacto es duro y asentado



El pelo duro o cerdeño: 5cms  
Al tacto es recio



El pelo largo o sedoso: 8cms  
Al tacto es sedoso



1. Origen del Podenco
2. Distribución/criadores P. por la PI
  - 2.1. Principales criadores del P.A. por la PI
3. Clases de Podencos
  - 3.1. Podencos reconocidos por la F.C.I.
  - 3.2. Podencos no reconocidos por la F.C.I.
  - 3.3. Los antecesores de los Podencos
  - 3.4. P. en proceso reconocidos como raza
4. Apariencia General
  - 4.1. Patrón racial del P. Andaluz
  - 4.2. Características físicas
    - 4.2.1. Variedades
5. Cabeza
  - 5.1.- Cráneo
  - 5.2.- Cara (Región facial)
  - 5.3.- Cuello
6. Cuerpo
  - 6.1.- Pecho
  - 6.2.- Espalda y Dorso
  - 6.3.- Abdomen
  - 6.4.- Cruz
  - 6.5.- Lomo
  - 6.6.- Grupa
7. Rabo
8. Extremidades
  - 8.1.- Delanteras
  - 8.2.- Traseras
  - 8.3.- Movimiento
9. Piel & Pelaje
  - 9.1.- Piel
  - 9.2.- Pelaje
10. Tamaño & Peso
  - 10.1.- Tamaño
  - 10.2.- Peso
11. Faltas
  - 11.1.- Faltas específicas
  - 11.2.- Faltas eliminatorias
12. Fotos Podencos
13. Bibliografía

# El Podenco Andaluz

## 9. Piel & Pelaje

### ③ 9.2 Pelaje:

#### Ejemplos color

Color Blanco Plateado  
(Blanco sucio)



Color Blanco marfil  
(Encerado)



Color Blanco mate



Color Canela  
(Claro-rubio)



Color Canela  
(Rubio-Pajizo & canela)



Color Canela  
(Canela encendido)



1. Origen del Podenco
2. Distribución/criadores P. por la PI
  - 2.1. Principales criadores del P.A. por la PI
3. Clases de Podencos
  - 3.1. Podencos reconocidos por la F.C.I.
  - 3.2. Podencos no reconocidos por la F.C.I.
  - 3.3. Los antecesores de los Podencos
  - 3.4. P. en proceso reconocidos como raza
4. Apariencia General
  - 4.1. Patrón racial del P. Andaluz
  - 4.2. Características físicas
    - 4.2.1. Variedades
5. Cabeza
  - 5.1.- Cráneo
  - 5.2.- Cara (Región facial)
  - 5.3.- Cuello
6. Cuerpo
  - 6.1.- Pecho
  - 6.2.- Espalda y Dorso
  - 6.3.- Abdomen
  - 6.4.- Cruz
  - 6.5.- Lomo
  - 6.6.- Grupa
7. Rabo
8. Extremidades
  - 8.1.- Delanteras
  - 8.2.- Traseras
  - 8.3.- Movimiento
9. Piel & Pelaje
  - 9.1.- Piel
  - 9.2.- Pelaje
10. Tamaño & Peso
  - 10.1.- Tamaño
  - 10.2.- Peso
11. Faltas
  - 11.1.- Faltas específicas
  - 11.2.- Faltas eliminatorias
12. Fotos Podencos
13. Bibliografía

# El Podenco Andaluz

## 9. Piel & Pelaje

### ③ 9.2 Pelaje:

#### Ejemplos color

Color Canela  
(Tono canela)



Color Canela  
(Tono rojo)



Color Canela  
(Tono rojo encendido)



Color Canela  
(Tono Canela oscuro)



Color Canela  
(Rentino)



Color Canela y Blanco  
(Careto)



1. Origen del Podenco
2. Distribución/criadores P. por la PI
  - 2.1. Principales criadores del P.A. por la PI
3. Clases de Podencos
  - 3.1. Podencos reconocidos por la F.C.I.
  - 3.2. Podencos no reconocidos por la F.C.I.
  - 3.3. Los antecesores de los Podencos
  - 3.4. P. en proceso reconocidos como raza
4. Apariencia General
  - 4.1. Patrón racial del P. Andaluz
  - 4.2. Características físicas
  - 4.2. Variedades
5. Cabeza
  - 5.1.- Cráneo
  - 5.2.- Cara (Región facial)
  - 5.3.- Cuello
6. Cuerpo
  - 6.1.- Pecho
  - 6.2.- Espalda y Dorso
  - 6.3.- Abdomen
  - 6.4.- Cruz
  - 6.5.- Lomo
  - 6.6.- Grupa
7. Rabo
8. Extremidades
  - 8.1.- Delanteras
  - 8.2.- Traseras
  - 8.3.- Movimiento
9. Piel & Pelaje
  - 9.1.- Piel
  - 9.2.- Pelaje
10. Tamaño & Peso
  - 10.1.- Tamaño
  - 10.2.- Peso
11. Faltas
  - 11.1.- Faltas específicas
  - 11.2.- Faltas eliminatorias
12. Fotos Podencos
13. Bibliografía

# El Podenco Andaluz

## 9. Piel & Pelaje

### ③ 9.2 Pelaje:

1. Origen del Podenco
2. Distribución/criadores P. por la PI
  - 2.1. Principales criadores del P.A. por la PI
3. Clases de Podencos
  - 3.1. Podencos reconocidos por la F.C.I.
  - 3.2. Podencos no reconocidos por la F.C.I.
  - 3.3. Los antecesores de los Podencos
  - 3.4. P. en proceso reconocidos como raza
4. Apariencia General
  - 4.1. Patrón racial del P. Andaluz
  - 4.2. Características físicas
  - 4.2. Variedades
5. Cabeza
  - 5.1.- Cráneo
  - 5.2.- Cara (Región facial)
  - 5.3.- Cuello
6. Cuerpo
  - 6.1.- Pecho
  - 6.2.- Espalda y Dorso
  - 6.3.- Abdomen
  - 6.4.- Cruz
  - 6.5.- Lomo
  - 6.6.- Grupa
7. Rabo
8. Extremidades
  - 8.1.- Delanteras
  - 8.2.- Traseras
  - 8.3.- Movimiento
9. Piel & Pelaje
  - 9.1.- Piel
  - 9.2.- Pelaje
10. Tamaño & Peso
  - 10.1.- Tamaño
  - 10.2.- Peso
11. Faltas
  - 11.1.- Faltas específicas
  - 11.2.- Faltas eliminatorias
12. Fotos Podencos
13. Bibliografía

### Ejemplos color



En talla grande pelo duro es muy habitual entre perros de rehala destinados generalmente a monterías



Con parches canela sobre blanco: "parcheado", "florado", "berrendo".



# El Podenco Andaluz

## 9. Piel & Pelaje

### ③ 9.2 Pelaje:



1. Origen del Podenco
2. Distribución/criadores P. por la PI
  - 2.1. Principales criadores del P.A. por la PI
3. Clases de Podencos
  - 3.1. Podencos reconocidos por la F.C.I.
  - 3.2. Podencos no reconocidos por la F.C.I.
  - 3.3. Los antecesores de los Podencos
  - 3.4. P. en proceso reconocidos como raza
4. Apariencia General
  - 4.1. Patrón racial del P. Andaluz
  - 4.2. Características físicas
    - 4.2.1. Variedades
5. Cabeza
  - 5.1.- Cráneo
  - 5.2.- Cara (Región facial)
  - 5.3.- Cuello
6. Cuerpo
  - 6.1.- Pecho
  - 6.2.- Espalda y Dorso
  - 6.3.- Abdomen
  - 6.4.- Cruz
  - 6.5.- Lomo
  - 6.6.- Grupa
7. Rabo
8. Extremidades
  - 8.1.- Delanteras
  - 8.2.- Traseras
  - 8.3.- Movimiento
9. Piel & Pelaje
  - 9.1.- Piel
  - 9.2.- Pelaje
10. Tamaño & Peso
  - 10.1.- Tamaño
  - 10.2.- Peso
11. Faltas
  - 11.1.- Faltas específicas
  - 11.2.- Faltas eliminatorias
12. Fotos Podencos
13. Bibliografía